OZNACZENIA MATERIAŁÓW			
1	PŁYTA WARSTWOWA GŁADKA kolor RAL 9007 (wg palety RUUKKI)	4	OBRÓBKI BLACHARSKIE W KOLORZE ŻÓŁTO-ZIELONYM NCS kolor S 3050-G90Y (detal łączenia płyt)
2	PŁYTA WARSTWOWA Z TŁOCZENIEM L-LINIOWYM kolor RAL 9002 (wg palety RUUKKI)		1. BRAMY WJAZDOWE ZEWNĘTRZNE W KOLORZE ANTRACYTOWYM RAL 7016 2. DRZWI WEJŚCIOWE ZEWNĘTRZNE W KOLORZE ANTRACYTOWYM RAL 7016 3. STOLARKA OKIENNA ZEWNĘTRZNA W KOLORZE ANTRACYTOWYM RAL 7016 4. RYNNY I RURY SPUSTOWE I OBRÓBKA BLACHARSKA DACHU W KOLORZE RAL 9007
3	POKRYCIE MEMBRANĄ W KOLORZE GRAFITOWYM		

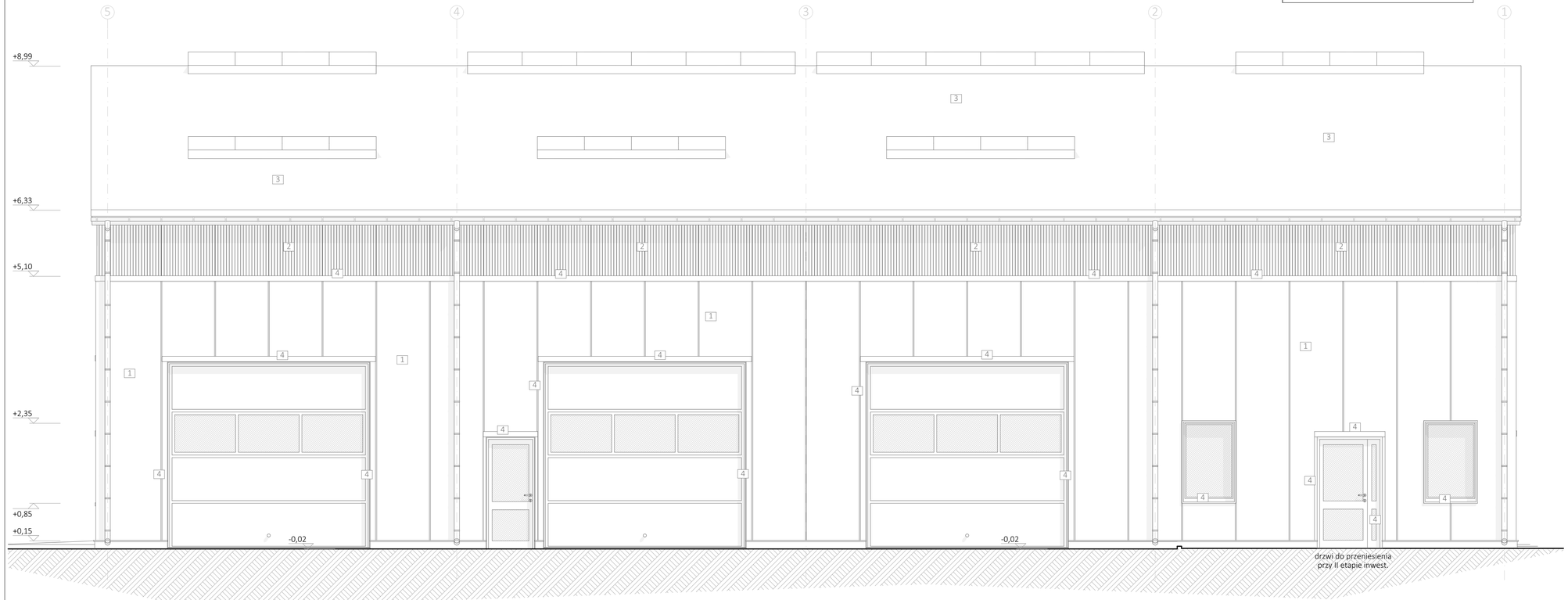

PRACOWNIA PROJEKTOWA HOFFA

63-200 Jarocin, ul. Kwiatowa 16
kom. 504 76 90 16, e-mail: tomasz.hoffa@gmail.com
kontakt

Zespół Szkół Przyrodniczo-Politechnicznych Centrum Kształcenia Ustawicznego w Marszewie
Marszew 22
63-300 Pleszew
inwestor

PAWILON DYDAKTYCZNO-SZKOLENIOWY WRAZ Z INSTALACJAMI I URZĄDZENIAMI TECHNICZNYMI ORAZ POZOSTAŁĄ NIEZBĘDNĄ INFRASTRUKTURĄ TECHNICZNĄ
działka nr 47/3, 47/1; jednostka ew.: 302006_5 Pleszew-obszar wiejski; obręb: 0015 Marszew
obiekt

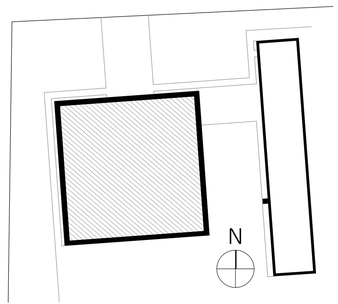

UWAGA
1. WSZYSTKIE WYMIARY NALEŻY SPRAWDZIĆ NA BIEŻĄCO PODCZAS WYKONYWANIA PRAC, A WSZELKIE ROZBIEŻNOŚCI LUB ZMIANY ZGŁASZAĆ NIEZWŁOCZNIE PROJEKTANTOM; 2. WSZELKIE ROBOTY PROWADZIĆ POD NADZOREM OSÓB UPRAWNIONYCH I ZGODNIE Z PRZEPISAMI BHP; 3. NIE NALEŻY ODMIERZAĆ WYMIARÓW Z RYSUNKU, ANI UŻYWAĆ GO JAKO SZABLONU; 4. INTEGRALNĄ CZĘŚCIĄ RYSUNKU JEST OPIS TECHNICZNY; 5. PROJEKT ROZPATRYWAĆ RAZEM Z PROJEKTAMI BRANŻOWYMI; 6. NALEŻY STOSOWAĆ MATERIAŁY JAK PODANO W DOKUMENTACJI PROJEKTOWEJ; 7. KOLORYSTYKĘ WYKONAĆ ZGODNIE Z PROJEKTEM; 8. JAKIEKOLWIEK ZMIANY W PROJEKTOWANEJ INWESTYCJI SĄ NIEDOPUSZCZALNE BEZ UPRZEDNIEGO POWIADOMIENIA I ZGODY PROJEKTANTĄ 9. RZUTY, PRZEKROJE ROZPATRYWAĆ ŁĄCZNIE.
konstrukcja/legenda

projektanci/autorzy projektu		podpisy
ARCHITEKTURA PROJEKTANT GŁÓWNY	mgr inż. arch. Tomasz Hoffa upr. 1/WPOKK/2015	
ARCHITEKTURA SPRAWDZAJĄCY	mgr inż. arch. Beata Kumoch-Kołodziej upr. 59/WPOKK/UpB/2011	

format arkusza	297x750	ELEWACJA WSCHODNIA	tytuł rysunku
data	05/2019		
faza projektowa	PROJEKT WYKONAWCZY	skala rysunku 1:50	nr rysunku 5
branża	ARCHITEKTURA		