

Przekrój A-A

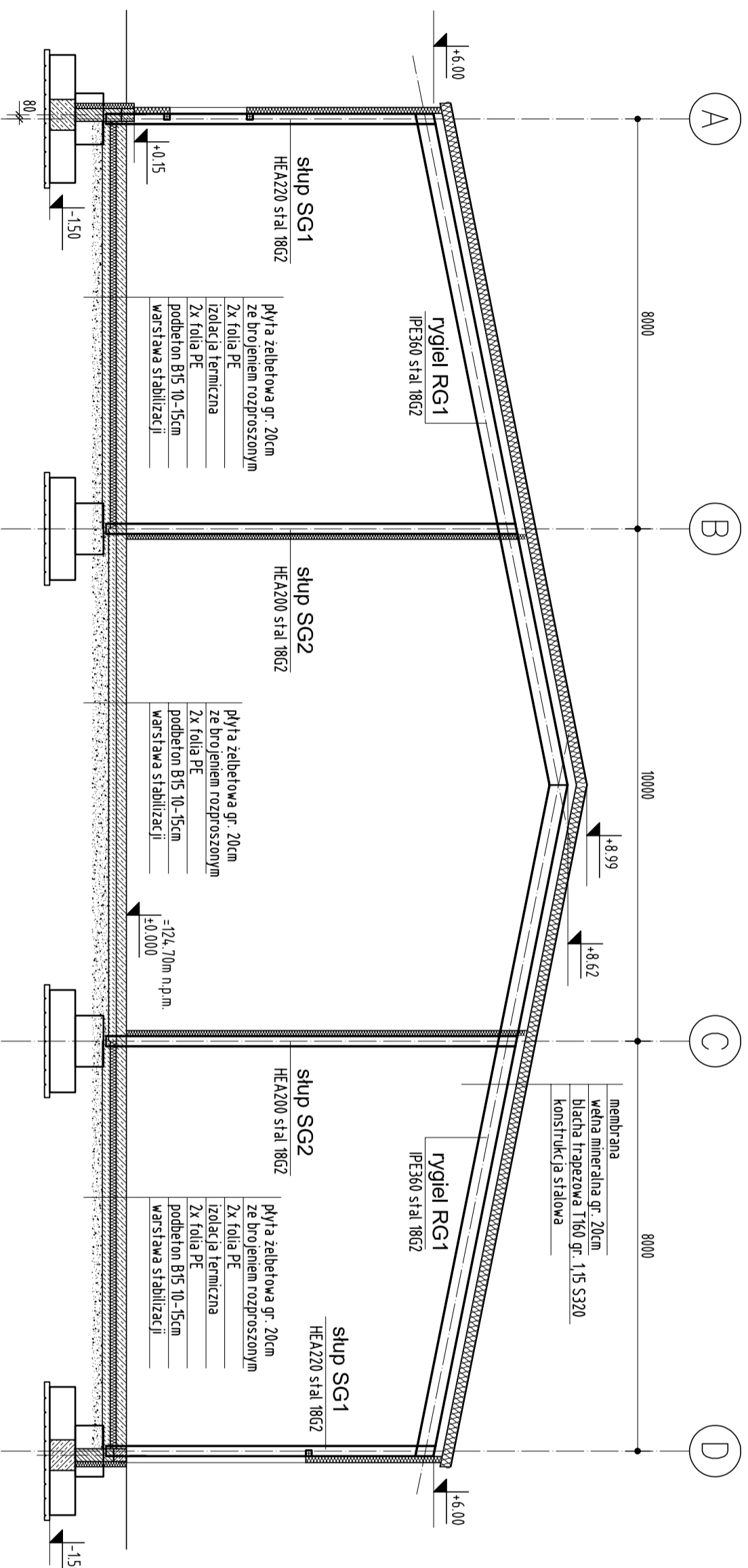

Przekrój B-B

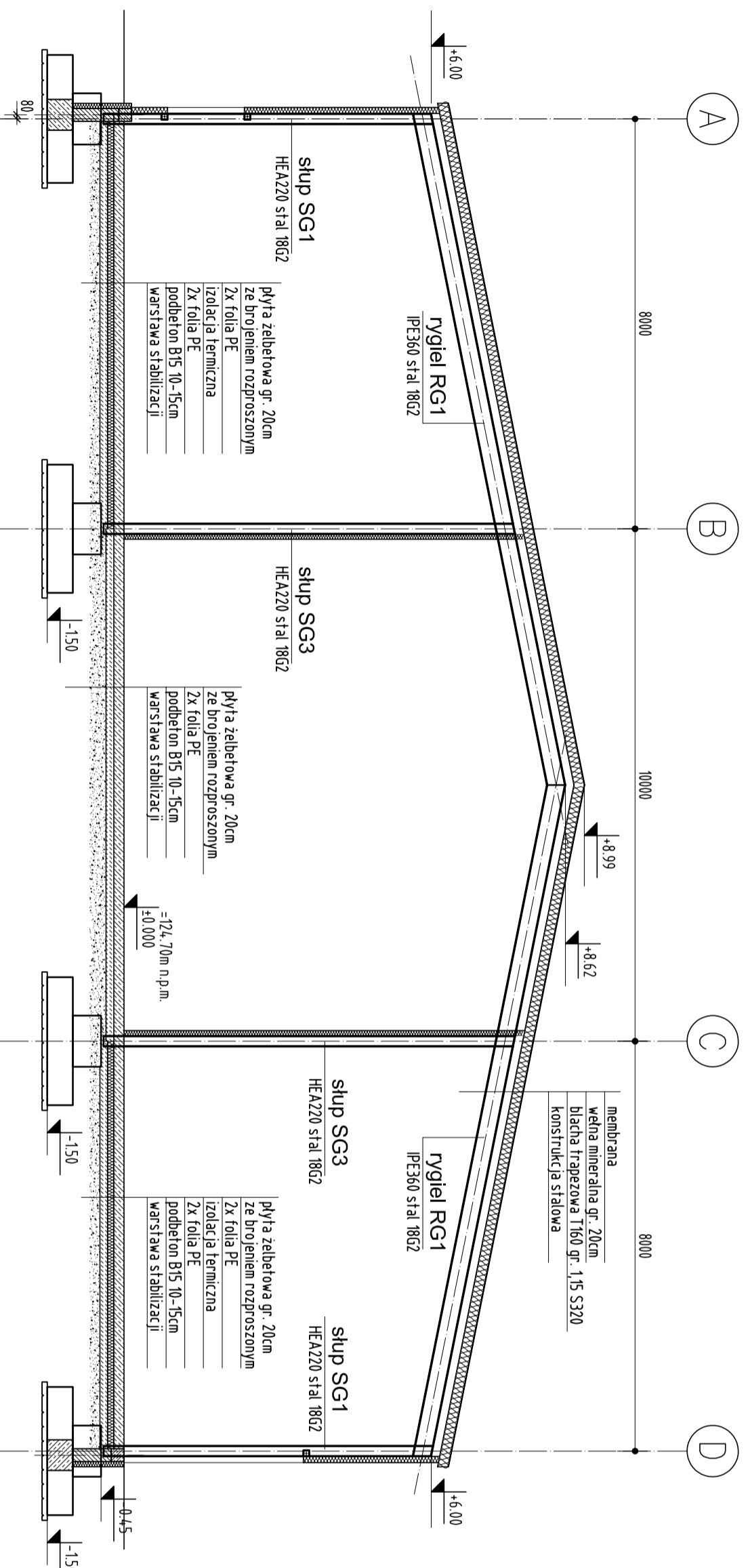

63-200 Jarocin, ul. Kwiatowa 16
 kom. 504 76 90 16, e-mail: tomasz.hofra@gmail.com
 Zespół Szkół Przyrodniczo-Politechnicznych Centrum
 Kształcenia Ustawicznego w Marszewie
 Marszew 22
 63-300 Pleszew

PAMIĘĆ DYPLOMATYCZNO-SZKOLENIOWY WRAZ Z INSTALACJAMI I
 URZĄDZENIAMI TECHNICZNYMI ORAZ POZOSTAŁĄ NIEBUDOWNĄ
 INFRASTRUKTURĄ TECHNICZNĄ
 działka nr 47/3, 47/1; jednostka ew.: 300005, 5 Pleszew-obsczar wiejski;
 obręb: 0015 Marszew

inwestor
 obiekt

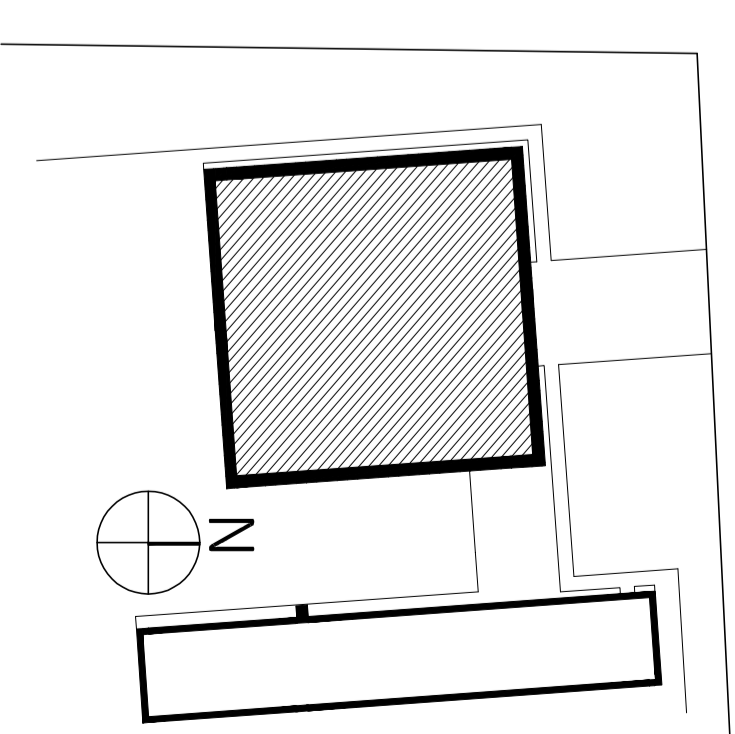

Poziom odniesienia:
 ±0.00 = 124,70m n.p.m.

Beton C25/30; C30/37 W8
 Stal A-IIIIN (B500SP) -zbrojeniuowa
 otulina 5,0; 2,5cm
 Stal profilowa S355J2G3 (18G2),
 S235JR (St3S)

UWAGA
 I. WSZYSTKIE WYMAGANIA NALEŻY SPRAWDZIĆ NA BIEŻĄCO PODCZAS WYKONYWANIA PRAC, A WSZELKIE
 ROZBIEŻNOŚCI LUB ZMIANY ZAGADKA NIEZŁOŻYLIENIE PROJEKTANTOM; 2. WSZELKIE ROBOTY
 PROJEKTOWE SĄ POD NADZOREM OSÓB UPRAWNIENIENI ZGODNIE Z PRZEPISAMI BHP; 3. NIE NALEŻY
 WYKONYWAĆ PRAC WYKONCZYLIENIOWYCH, WŁASNOŚCIOWYCH, WŁASNOŚCIOWYCH, WŁASNOŚCIOWYCH
 IESTYBACJE TECHNICZNY; 5. PROJEKT ROZPATRYWAĆ RAZEM Z PROJEKTEM I BRANŻOWYM RYSUNKIEM
 STOSOWAĆ MATERIAŁY AK PODANO W DOKUMENTACJI PROJEKTOWEJ; 7. KOLORYSTYKĘ WYKONAĆ
 ZGODNIE Z PROJEKTEM; 8. AKEROWAĆ ZMIANY W PROJEKTOWANEJ INWESTYCJI SA NIEDOPUSZCZALNE
 BEZ UPREŻENIEGO POWIADOMIENIA I ZGODY PROJEKTANTA; 9. RZUTY, PRZEKROJE ROZPATRYWAĆ
 ŁĄCZNIE.

lokalizacja/legenda	projektanci/autorzy projektu
mgr inż. arch. Tomasz Hofra upr. 1/W/PCK/2015 mgr inż. arch. Beata Kunech-Kolodziej upr. 59/W/PCK/Lub/2011 mgr inż. Marek Kościelniak upr. 7131/9/P/2002 mgr inż. Krzysztof Kniada upr. 1462/85	ARCHITEKTURA PROJEKTANT GŁÓWNY ARCHITEKTURA SPRAWDZAJĄCY KONSTRUKCJA PROJEKTANT KONSTRUKCJA SPRAWDZAJĄCY

rozmiar arkusza	420x594
data	04/2019
tytuł rysunku	PRZEKROJE PIONOWE KONSTRUKCYJNE
skala rysunku	1:100
nr rysunku	7

branża	PROJEKT BUDOWLANY KONSTRUKCJA
--------	-------------------------------